Yakın Doğu Üniversitesi

IVSA CYPRUS







IVSA

INTERNATIONAL VETERINARY STUDENTS ASSOCIATION



IVSA, yetmişten fazla ülkede 38.000'den fazla öğrenciyi temsil eden kar amacı gütmeyen bir öğrenci organizasyonudur.

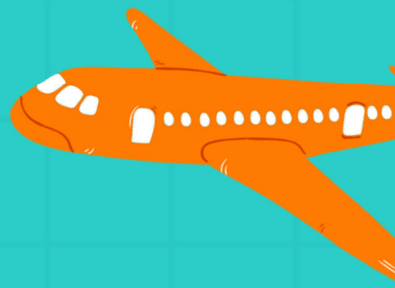

IVSA
GLOBAL MISYONU

•Dünya çapında veteriner hekimlik eğitiminin genel standartını yükseltmeyi amaçlar.

•Öğrencilerin, diğer öğrencilerle ağ kurmalarına ve mesleki kariyerlerini ilerletmelerine yardımcı olur.

IVSA
CYPRUS

2020 yılında Fas'ta düzenlenen 38.IVSA Sempozyumu'nda Kuzey ve Güney Kıbrıs'ı temsilen organizasyona kabul edilmiştir.



MISYONUMUZ



Cadılar Bayramı Partisi



Kedi ve Köpek Klinisyenliğinde Temel Yaklaşım Sempozyumu

- Veteriner fakültesi öğrencileri için çeşitli etkinlikler düzenleyerek öğrenmelerine, sosyalleşmelerine ve tecrübe kazanmalarına yardımcı olmak

- Çeşitli alanlardan hocalarımızla düzenlediğimiz sempozyumlar ile öğrencilerin akademik gelişimine katkı sağlamak

MISYONUMUZ

- Yurt dışı ve yurt içi exchange (değişim programları) ile öğrencilerin diğer veteriner fakültelerini ve onların kültürlerini tanımasına imkan sunmak



IVSA Aydın Exchange



Kaplumbağa Nekropsisi

- Mesleğe yönelik workshoplar ile öğrencinin pratik kazanmasına katkı sağlamak

MISYONUMUZ

- Sahipsiz hayvanlar için mama dağıtımı ve kulübe yapımı gibi hayvan refahını iyileştirmeye yönelik aktiviteler düzenlemek





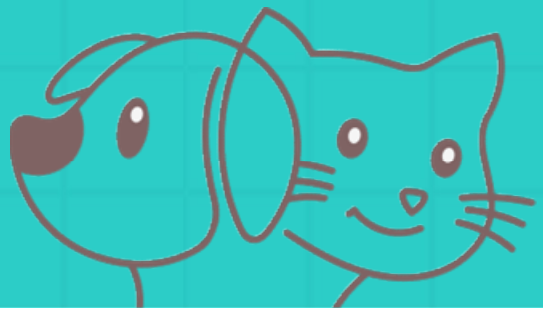



IVSA Bologna Exchange





IVSA Bologna Exchange



IVSA İzmir Exchange





IVSA İzmir Exchange



IVSA Cluj-Napoca Exchange





IVSA Olsztyn Exchange



IVSA Cluj-Napoca Exchange





IVSA Olsztyn Exchange







At Hekimliğinde Güncel Yaklaşımlar Sempozyumu







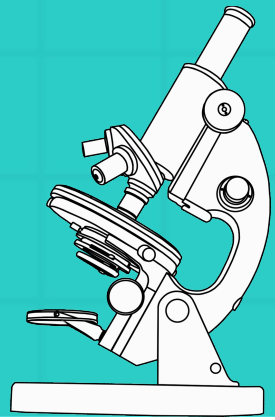

Geçmişten Geleceğe Veteriner Hekimlik Etkinliği

SİZLER DE ARAMIZA KATILMAK İSTERSENİZ BAŞVURU FORMU İÇİN QR KOD:

SCAN ME

Instagram: ivsacyprus